

# EMPRESAS Y BIODIVERSIDAD

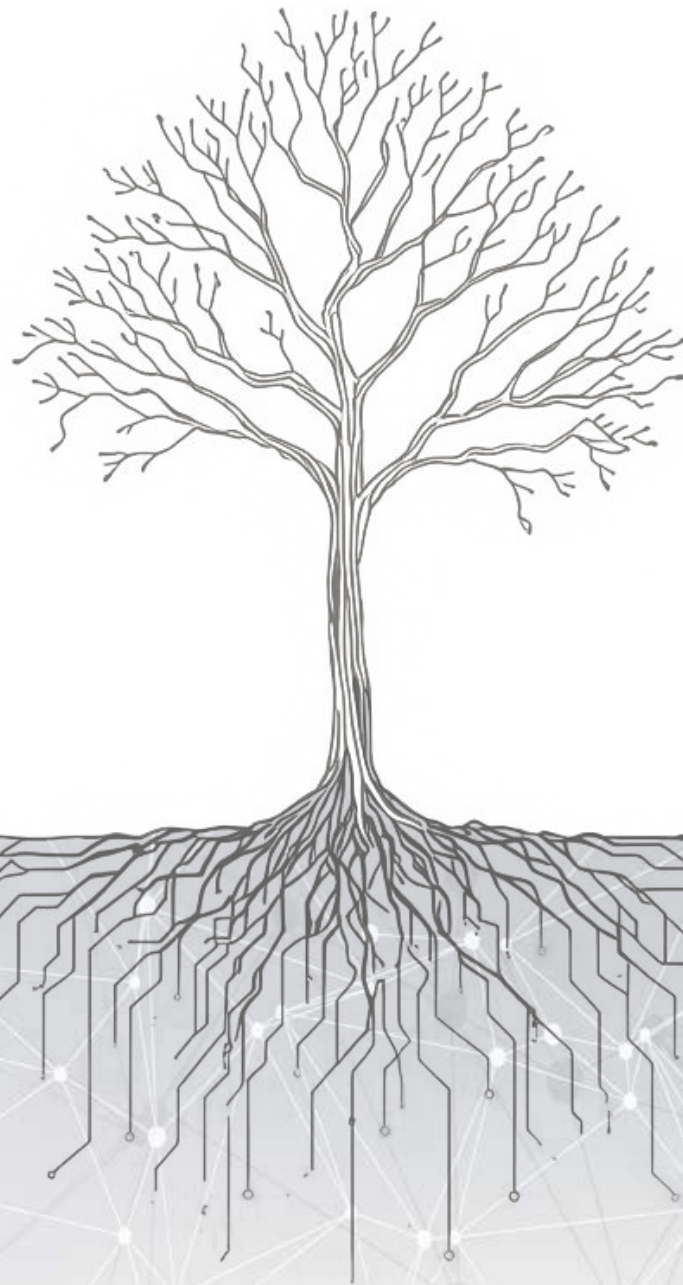

 **lurgai** FUNDACIÓN  
FUNDAZIOA

Natur Ondarearen Kontserbazio eta Kudeaketarako Fundazioa  
Fundación para la Conservación y Gestión del Patrimonio Natural

# Las empresas se implican

Más allá de producir, crecer y obtener beneficio económico a toda costa, ahora, las empresas asumen su papel activo en la sociedad y su impacto en el medio y actúan, participando activamente en la consecución de los objetivos fijados por las diferentes **estrategias nacionales e internacionales por el medio ambiente**

La **Responsabilidad Social Corporativa** y la política interna en materia medioambiental, pero también el cumplimiento con los **Objetivos de desarrollo sostenible (ODS)**, son hace tiempo piezas de valor estratégico.



**Estrategia Europea de Biodiversidad 2030.** Pacto Verde Europeo para la restauración más del 25% de ecosistemas degradados y el fomento de la restauración de hábitats naturales. Una de las iniciativas propone plantar **TRES MIL MILLONES** de árboles adicionales para 2030.

**Ley de Restauración de la Naturaleza Europea**, que obliga a los Estados a favorecer la recuperación de los ecosistemas terrestres y marinos para alcanzar los objetivos climáticos y de biodiversidad de la UE.

**Estrategia vasca de biodiversidad**, para proteger y conservar la biodiversidad del País Vasco, actúa en: Restauración de ecosistemas degradados, Recuperación de hábitats naturales y Fomento de prácticas de restauración ecológica.

**ISO 17298:2025.** Por primera vez, un marco para integrar la biodiversidad en su estrategia y operaciones, mediante la valoración de impactos, dependencias y riesgos sobre la biodiversidad, implantando acciones y objetivos tangibles e integrando la protección de la biodiversidad en la toma de decisiones y la gobernanza.

El buen funcionamiento de los ecosistemas garantiza la seguridad alimentaria, la resiliencia de los hábitats, el clima y la salud humana. **Así, la inversión en restauración de la naturaleza suma entre 8 y 38 € en valor económico a cada euro gastado.**

Para poder actuar por esos objetivos y atender a la creciente demanda de las administraciones públicas, del accionariado y de la sociedad, las empresas pueden **participar en proyectos liderados por ONG.**

## Fundación LURGAIA Fundazioa

Desde 2002, actuamos por la conservación de la biodiversidad: especies, hábitats, procesos ecológicos asociados y paisaje.

Participamos en la gestión sostenible de terrenos como entidad de custodia del territorio, recuperamos ecosistemas y especies amenazadas, promovemos la investigación e implicamos a la sociedad mediante el voluntariado y la divulgación.

 **Llevamos a cabo acciones tangibles contra la crisis de pérdida de biodiversidad y el cambio climático.**

### La custodia del territorio

Una entidad de custodia, en representación de la sociedad civil, accede los terrenos a través de donación, compra-venta o convenios de cesión con sus propietarias/os, garantizando la conservación y/o recuperación de sus valores naturales, culturales y paisajísticos.

 **Esta herramienta nos permite tener en restauración cerca de 1.000 hectáreas hoy, y seguir creciendo.**

### La biodiversidad y los bosques

**Dependemos de nuestros bosques para llevar una vida saludable y segura.**

Entre otras funciones, los bosques generan suelos fértiles, favorecen el ciclo de nutrientes y el del agua, evitan la erosión, regulan el clima local, retienen CO<sub>2</sub> y, por si eso no fuera suficiente, son parte de nuestro patrimonio paisajístico y cultural.

Se diría que los bosques nos rodean pero, en realidad, el verde que vemos alrededor procede en su inmensa mayoría, de cultivos industriales de especies exóticas (pinos y eucaliptos). Estos cumplen una función económica importante, pero no tienen las funcionalidades ecológicas de un bosque y, además, son pobres en biodiversidad.



En busca de un equilibrio entre explotación y conservación, Lurgaiia trabaja para recuperar una parte de esos bosques autóctonos perdidos.

# Nuestros proyectos

La Fundación Lurgaia Fundazioa posee **alrededor de 1.000 hectáreas** en custodia en diferentes puntos de la **Cornisa Cantábrica, principalmente, en Bizkaia y Gipuzkoa.**

La mayoría, se trata de antiguos cultivos industriales que pasan a un modelo no extractivista, cuyo objetivo la conservación: se convertirán en futuros bosques mediante la repoblación con árboles y arbustos de especies autóctonas.

Proyectos que crecen cada día, como **el bosque de UNDABASO**, en la Reserva de la Biosfera de Urdaibai y que, cuando alcance la madurez, se convertirán en **el bosque mixto más grande de la Reserva y el segundo más grande de Bizkaia.**

La Reserva de la Biosfera de Urdaibai, declarada por la UNESCO en 1984, posee un gran valor natural, paisajístico, cultural y turístico.

## URDAIBAI

Lugar de Importancia Comunitaria como ZEC Red Fluvial de Urdaibai Red Natura 2000.

Zona de Especial Protección P.4 Plan Rector de Uso y Gestión de Urdaibai.

Vegetación potencial: aliseda cantábrica (hábitat prioritario Directiva Hábitats)

Área de interés especial para el amenazado Visón europeo

Pero en lugar de bosques, la Reserva está cubierta casi en su totalidad por cultivos industriales de pinos y eucaliptos, con el consiguiente impacto para la biodiversidad.

La Fundación LURGAIA Fundazioa gestiona en Urdaibai alrededor de 400 hectáreas, que estamos convirtiendo en futuros bosques.

***Bosques para siempre***  
***La ley de Fundaciones y***  
***nuestros estatutos garantizan***  
***que nuestros terrenos no***  
***podrán venderse ni explotarse***  
***y se dedicarán para siempre a***  
***conservación estricta.***

# ¿Cómo recuperamos un bosque?

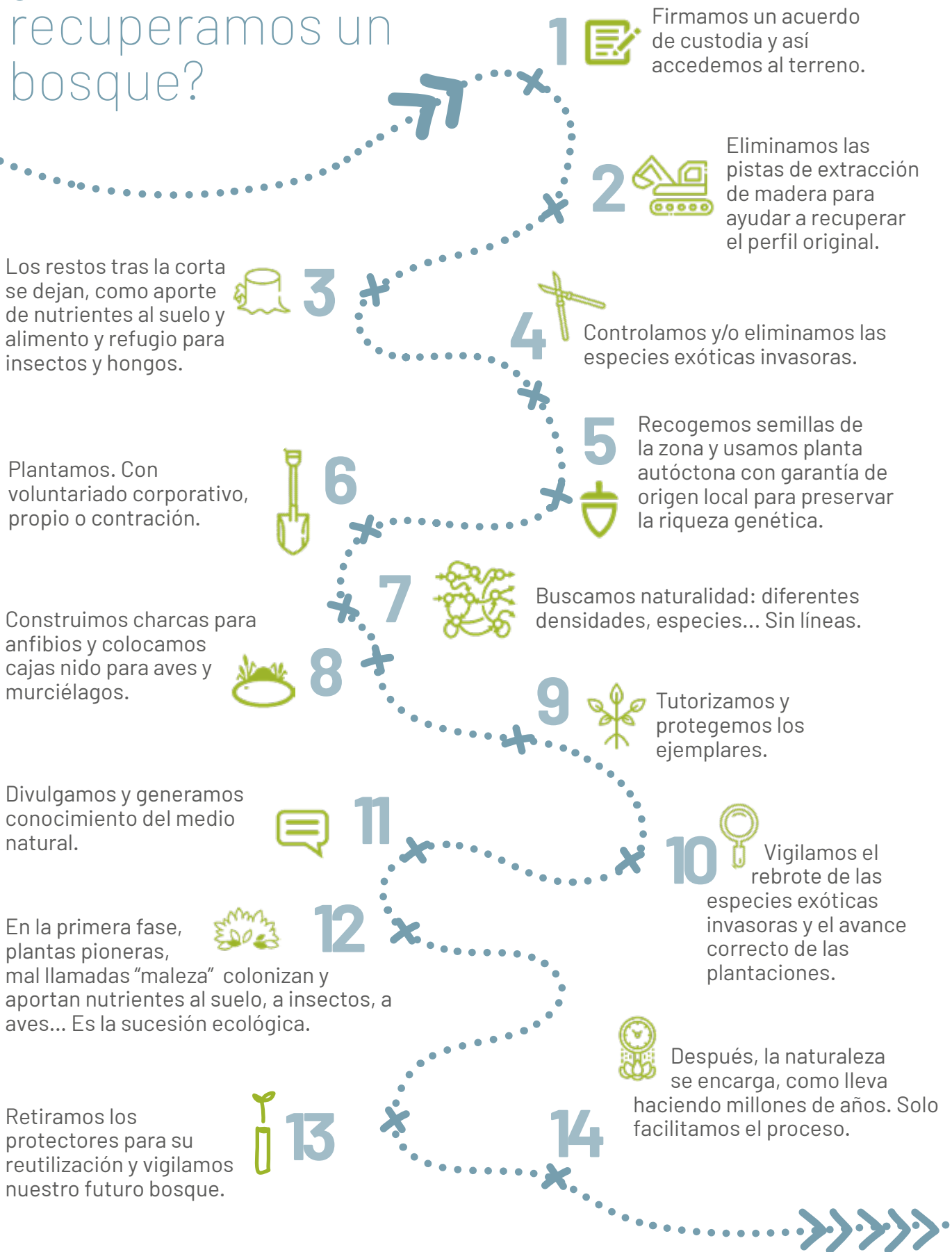

# ¿Cuánto cuesta restaurar una hectárea de bosque?

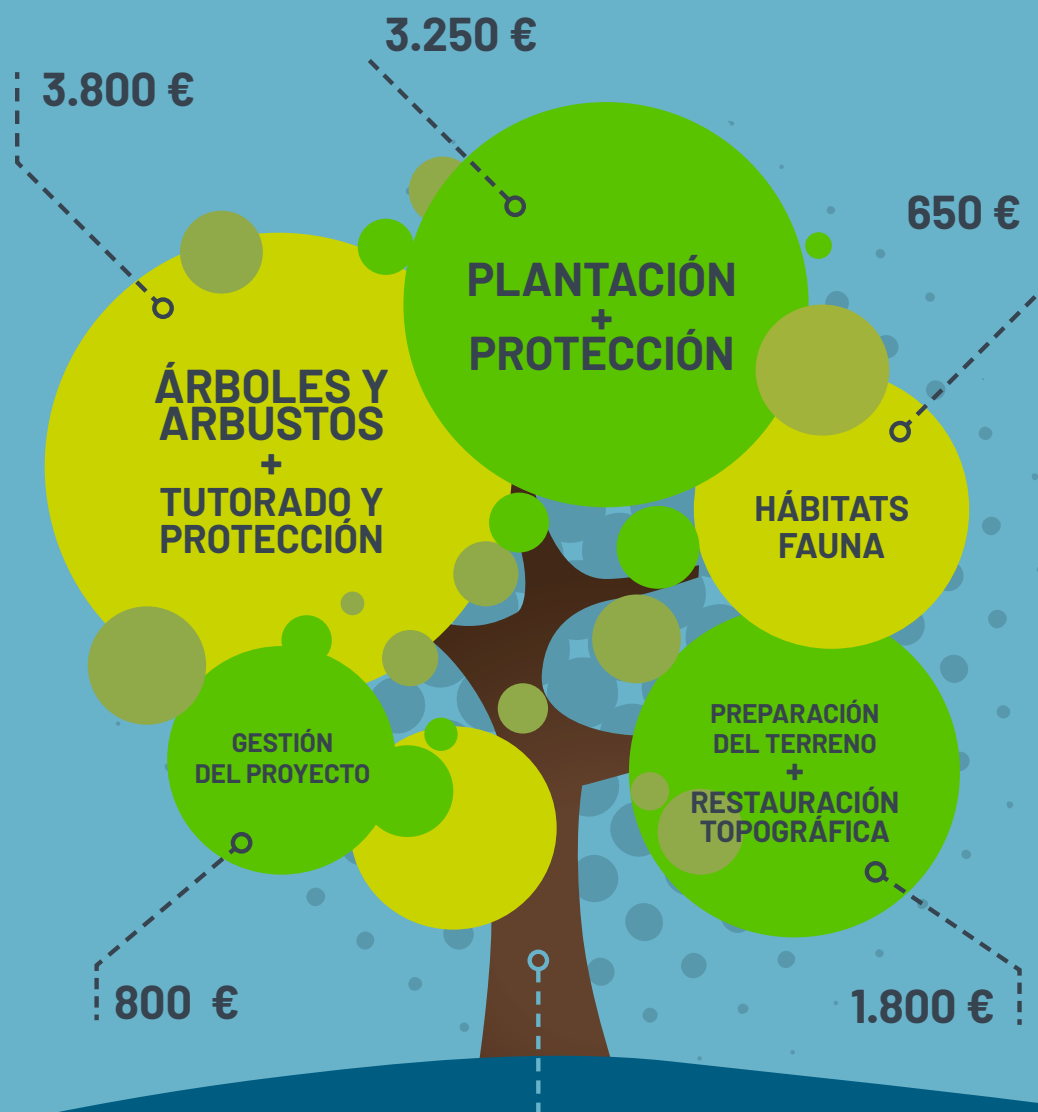

**10.300 €/hectárea**  
[ 9.200 - 11.500\* ]

\* Factores variables para la valoración del presupuesto por hectárea.

- Restauración topográfica: se valorará la necesidad de conservar o eliminar las pistas de saca, en función de las características específicas de cada parcela: recuperar el perfil hidrológico, realizar recorridos, etc.
- Eliminación de especies cultivadas. Dependiendo del volumen y edad de las especies, podrá necesitar solo un desbroce o una intervención mayor.
- Creación de hábitats para anfibios, cajas nido, refugios para reptiles, etc.
- Árboles y arbustos. Plantaremos las especies adaptadas a cada terreno, según criterio ecológico. Los precios de cada especie (unas 30 diferentes) varían, por lo que el precio final también puede variar.
- Precios referenciales a fecha de abril de 2026.
- I.V.A. no incluido.

# ¿Cómo puede tu empresa participar?

Proponemos diferentes ejemplos de **modelos de colaboración** que van desde la financiación directa de proyectos concretos, pasando por la compensación de emisiones, el voluntariado coporativo y todas las combinaciones posibles, adaptadas a los recursos y el nivel de implicación de cada empresa.

Y, si no encuentras entre estas propuestas el gesto que tu empresa desea realizar en favor del medioambiente, contáctanos y diseñaremos una **colaboración a tu medida**



## Modelos de colaboración

# 1 grandes colaboraciones

Si quieres que tu empresa se implique en todo el proceso, desde la parte más difícil, la compra de los terrenos, a la más participativa, la plantación de árboles, te ofrecemos la oportunidad de financiar la **creación de 5 hectáreas de bosque**, o la extensión que decidas.

### Este modelo incluye:

- Compra de 5 hectáreas para custodia. Los terrenos pasarán la titularidad de Fundación Lurgaia Fundazioa, aunque, si quieres, podremos dar tu nombre al bosque de forma simbólica. Nuestros estatutos y la ley de fundaciones garantizarán su gestión sostenible y conservación estricta.
- 4.500 árboles y arbustos autóctonos.
- Plantación, tutorado y protección de los ejemplares.
- Eliminación de pistas de saca y restauración topográfica.
- Organización de 2 jornadas de voluntariado corporativo.
- 1 jornada de divulgación y seguimiento del proyecto.
- Seguros, monitoreo y materiales para la actividad.
- Servicio de catering agroecológico Kilómetro 0 para las jornadas.



**Compra de 5 hectáreas de terreno**  
**Restauración de 5 hectáreas de terreno**  
+  
**3 jornadas corporativas medioambientales con lunch**  
=  
**69.500 euros**  
+ I.V.A.



Con esta acción, tu empresa compensará la emisión de unas **1.500 toneladas de CO<sub>2</sub>** en 40 años.

# Modelos de colaboración

## 2 colaboración especial

Un modelo de colaboración que incluye la **restauración de 5 hectáreas** y su conversión a futuro bosque. Tu empresa colabora mediante la compra de los árboles necesarios y la participación en jornadas corporativas. Un ejemplo para 5 hectáreas, que se puede ampliar o reducir a demanda.

### Este modelo incluye:

- 4.500 árboles y arbustos autóctonos.
- Plantación, tutorado y protección de los ejemplares.
- Eliminación de pistas de saca y restauración topográfica.
- Organización de 2 jornadas de voluntariado corporativo.
- 1 jornada de divulgación y seguimiento del proyecto.
- Seguros, monitoreo y materiales para la actividad.
- Servicio de catering agroecológico Kilómetro 0 para las jornadas.



**Restauración de 5 hectáreas de terreno**  
+  
**3 jornadas corporativas medioambientales con lunch**  
=  
**54.500 euros**  
+ I.V.A.



Con esta acción, tu empresa compensará la emisión de unas **1.500 toneladas de CO<sub>2</sub>** en 40 años.

# Modelos de colaboración

## 3 colaboración participativa

Además de financiar la compra de 800 árboles y arbustos para recuperar un buen pedazo de bosque, podréis participar en la inolvidable experiencia de plantarlos.

### Este modelo incluye:

- 800 árboles y arbustos.
- Eliminación de pistas y restauración topográfica.
- Jornada de voluntariado corporativo medioambiental.
- Plantación, tutorado y protección por parte de personal de Lurgaia de los ejemplares que no se completan en la jornada (se estiman unos 600).
- Seguros, monitores y materiales necesarios.
- Servicio de catering agroecológico Kilómetro 0.



**Restauración de 1 hectáreas de terreno**

+

**1 jornada corporativa medioambiental con lunch**

=

**10.400 euros**

+ I.V.A.

Con esta acción, tu empresa compensará la emisión de aproximadamente **266 toneladas de CO<sub>2</sub>** en 40 años.

# Modelos de colaboración

## 4 colaboración en custodia

Tu empresa podrá, de manera simbólica, apadrinar un pedazo de bosque, ayudando a comprar nuevos terrenos. Aunque los terrenos serán propiedad de Lurgaia, podremos dar **tu nombre al bosque**.

Nuestros estatutos y la ley de fundaciones garantizarán su gestión sostenible y conservación estricta.

### Este modelo incluye:

- Prospección y búsqueda de terrenos.
- Negociación con titular/es y gestión de la compra.



### Financiación de compra para custodia de 1 hectárea de terreno

=

**3.000\* euros**

**+ Gastos de notaría**

\* Precios de referencia para terrenos en la Reserva de la Biosfera de Urdaibai. Los gastos pueden variar en función de la localización y los gastos de notaría.

La titularidad de los terrenos pertenecerá a Fundación LURGAIA Fundazioa, que se encargará de su gestión y protección.

## Modelos de colaboración

# 5 compensación voluntaria de emisiones

Reducir las emisiones de carbono de una empresa debe ser la prioridad. Sin embargo, cuando ya no es posible reducirlas más, podemos compensarlas plantando árboles.

Pero no cualquier árbol o en cualquier lugar.

Existe un mercado de emisiones poco transparente en el que contaminar es cuestión de dinero. Proyectos de plantación que no se rigen por criterios medioambientales sino productivos y que capturan CO<sub>2</sub>, solo a medio plazo porque se talan periódicamente y que no aportan otro beneficio al medioambiente.

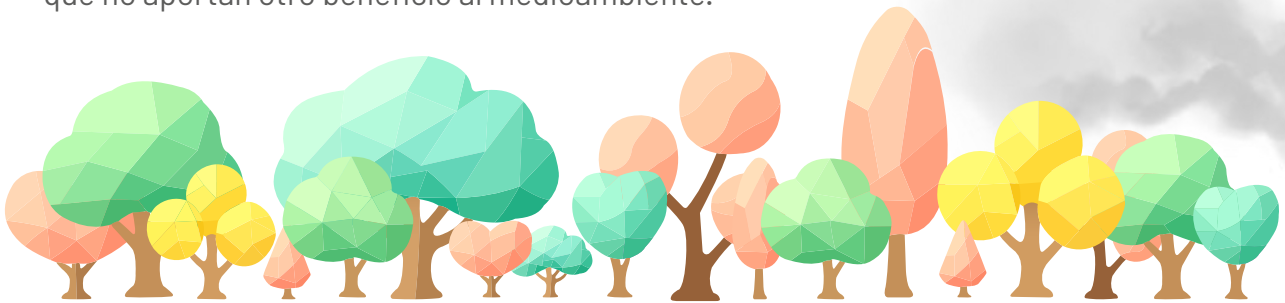

### Mucho más que compensar, recuperar biodiversidad

Esta compensación aporta un gran valor añadido: recuperamos los bosques locales y toda la biodiversidad que albergan. Tus árboles serán plantados en terrenos en la CAPV y nunca serán explotados. Se dedicarán en exclusiva, a conservación. Además, realizamos acciones en favor de la biodiversidad para complementar estas plantaciones, porque **los bosques no son solo árboles**.

#### Este modelo incluye:

- Cálculo de ejemplares a plantar según las emisiones de carbono de la empresa.
- Compra y preparación de la parte proporcional del terreno de plantación.
- Plantación y protección de 3 árboles autóctonos por cada tonelada de CO<sub>2</sub>.



### Compensación de 1 tonelada de CO<sub>2</sub>

=

**36 euros**  
+ I.V.A.



# ¿Cómo puede tu empresa compensar su huella?

## Primero, reduce. Después, calcula

Si ya hemos tomado todas las medidas para bajar al máximo las emisiones de carbono de la empresa, podemos compensar las que no se pueden reducir más.

Hay herramientas online, como la nuestra en [lurgaia.org](http://lurgaia.org), para hacer el cálculo si es un negocio pequeño. Si no, deberás contratar una empresa especializada.

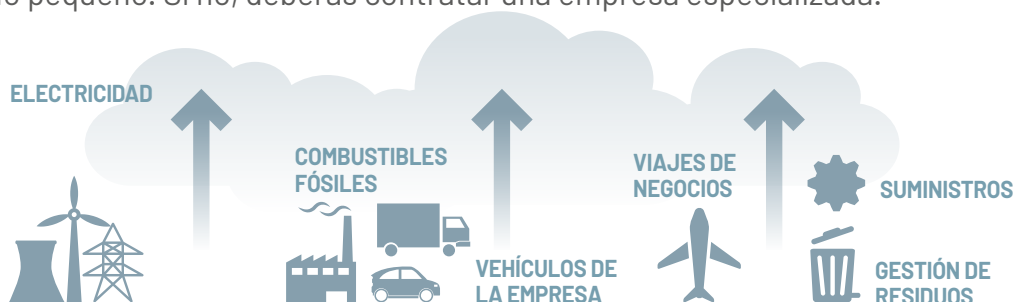

Ten en cuenta las emisiones directas y las indirectas: el gasto energético, la producción, el transporte de mercancías o de personas, el gasto en suministros, como pueden ser materias primas, el papel, etc. En tu cuenta de gastos tendrás la clave.

Recuerda que cada año deberás calcular y compensar la cantidad correspondiente.

## Por último, compensa

Cuando tengas las toneladas que tu empresa debe compensar, Lurgaia se encarga de plantar los árboles que sean necesarios: 3 árboles por cada tonelada.

## ¿De dónde salen estas cifras?

Para compensar 1 tonelada de CO<sub>2</sub> durante 40 años es necesaria la plantación de, al menos, **3 árboles\***, dependiendo de la especie usada.

Según cálculos de IHOBE y del MITECO. La elección de especies se hace según criterios de ecología e incluye especies arbustivas.



Plantar cada árbol nos cuesta **12€**.

Compra, plantación, protección y retirada de protectores de árboles y arbustos de especies autóctonas.

## ¿Y un evento?



Puedes realizar el cálculo de emisiones de una junta de accionistas, una convención o cualquier otra actividad que organice tu empresa y compensarlas mediante la plantación de árboles para generar un **evento neutro en carbono**.

# Modelos de colaboración

## 6 voluntariado corporativo

### ¿Quieres compartir tu compromiso?

Las JORNADAS DE VOLUNTARIADO CORPORATIVO están pensadas para implicar a la plantilla, la clientela o ambas.

Actividades para plantar árboles, eliminar especies exóticas, colocar cajas refugio para aves, construir un hábitat para anfibios o dando un paseo interpretativo.

Con una visión corporativa, motivacional, de cohesión de equipo, de arraigo a la empresa y favorecimiento del clima laboral, como parte de la jornada de trabajo o para disfrutar en familia, en fin de semana. Una experiencia memorable.

### Este modelo incluye:

- Organización de jornada de plantación (monitoreo, materiales, seguros)
- Suministro de 200 árboles y arbustos autóctonos.
- Tutorizado y protección posterior de todos los ejemplares.



¿cuánto  
cuesta una  
jornada de  
voluntariado  
corporativo?

<b>entre semana</b> , 25 participantes:	1.800 €
50 participantes:	2.080 €
<b>fin de semana</b> , 25 participantes:	2.300 €
50 participantes:	2.580 €

Para más de 50 participantes, consultar.  
Precios sin I.V.A.  
**Época de plantaciones: otoño-invierno.**



Puedes consultar qué **otras actividades** organizamos fuera de la temporada de plantaciones, al final de este documento.



Con esta acción, tu empresa compensará la emisión de **66 toneladas de CO<sub>2</sub>** en 40 años.

# ¿Cómo es una jornada de plantación?



**09:30.** (O la hora elegida por la empresa) Recepción en el punto de encuentro. Recogida de los impresos de acuerdo de voluntariado, seguro de responsabilidad civil y toma de fotografías.



**09:35.** Breve presentación de la Fundación y charla sobre la situación de los bosques y sobre el proyecto de restauración forestal.



**09:50.** Recorrido hasta el lugar de la actividad. Reparto de guantes y materiales.



**Plantación de árboles y arbustos.** Indicaciones para la plantación. Demostración de la técnica de plantación. Elección del lugar, ahoyado manual, adecuación a la planta, cobertura y señalización. Reparto de herramientas, plantas y material protector por grupos. Plantación.



**13:30.** Aperitivo al finalizar (opcional, no incluido en el precio).



La jornada tendrá lugar en terrenos en custodia o en propiedad de la Fundación LURGAIA Fundazioa en la Reserva de la Biosfera de Urdaibai o en otras ubicaciones en recuperación.



Época de plantaciones: otoño / invierno.



## **Un gesto coherente**

Para que el impacto positivo de la acción siempre supere a la huella generada con la actividad (movilidad, materiales, catering...), el número de árboles nunca será menor de 200. Los ejemplares que no queden plantados en la jornada serán plantados después por nuestro equipo.

## Modelos de colaboración

# 7 otras actividades

Fuera de la época de plantaciones, que deben realizarse obligatoriamente en otoño e invierno, tampoco paramos. Complementamos con actividades de acción y divulgación, todas ellas en favor del medioambiente y de la biodiversidad.



### Eliminación de especies exóticas invasoras (E.E.I.)

Charla sobre las E.E.I., localización, técnicas de extracción y recogida para eliminación segura.

Fecha: todo el año.

Duración: 4 horas.

Dificultad: baja.

Precio entre semana: 1.025 €

Precio fin de semana: 1.275 €

### Taller de semillas y siembra

Charla sobre identificación, métodos de dispersión y preservación genética. Recolecta de semillas de árboles y arbustos autóctonos y pequeño taller de siembra.

Fecha: otoño.

Duración: 4 horas.

Dificultad: baja.

Precio entre semana: 950 €

Precio fin de semana: 1.250 €

La valoración de los grados de dificultad de estas actividades se hace en referencia a las actividades de voluntariado medioambiental habituales. Precios de referencia para 25 personas.

### Taller de identificación de árboles y arbustos autóctonos

Identificación de las especies presentes y peculiaridades con ayuda de una guía de campo. Interpretación del paisaje.

Fecha: primavera-verano.

Duración: 3 horas.

Dificultad: baja.

Precio entre semana: 850 €

Precio fin de semana: 1.100 €



### Taller sobre anfibios y reptiles y construcción de una charca

Charla sobre anfibios y reptiles, conservación, especies potenciales y su papel en los ecosistemas. Uso de guía de campo, taller de construcción o acondicionamiento de una charca y/o refugio para reptiles.

Fecha: primavera-verano-otoño.

Duración: 4 horas.

Dificultad: baja/media.

Precio entre semana: 1.025 €

Precio fin de semana: 1.275 €



### Colocación de cajas nido y/o comederos para aves

Charla sobre aves de la zona, incidencia en la biodiversidad y estado de conservación. Colocación de 4 cajas nido y/o comederos para aves insectívoras (según disponibilidad).

**Fecha:** verano-otoño.

**Duración:** 4 horas.

**Dificultad:** baja.

**Precio entre semana:** 1.300 €

**Precio fin de semana:** 1.550 €

### Charla - excursión sobre murciélagos

Charla sobre murciélagos, su importancia y estado de conservación. Salida nocturna para ecolocalización con aparatos de ultrasonidos. Colocación de 3 cajas-refugio (según idoneidad).

**Fecha:** verano-principio del otoño. Salida al anochecer.

**Duración:** 3-4 horas.

**Dificultad:** baja.

**Precio entre semana:** 1.300 €

**Precio fin de semana:** 1.550 €

### Recorrido naturalístico

Interpretación del paisaje y toma de conciencia. Recorrido interpretativo identificando la flora y fauna del entorno y otros aspectos sobre el terreno.

**Fecha:** todo el año.

**Duración:** 3-4 horas.

**Dificultad:** baja-media.

**Precio entre semana:** 700 €

**Precio fin de semana:** 850 €

### Recorrido ornitológico por el bosque

Charla sobre las aves de bosque y su estado de conservación. Especies potenciales y cómo distinguir las por su forma o canto. Rastreo, identificación, observación y escucha.

**Fecha:** primavera.

**Duración:** 3-4 horas.

**Dificultad:** baja-media (según recorrido).

**Precio entre semana:** 700 €

**Precio fin de semana:** 850 €

### Charla - paseo sobre mariposas diurnas

Charla, recorrido, captura y suelta de algunos ejemplares para identificación y observación. Reparto de guía de campo.

**Fecha:** verano.

**Duración:** 3-4 horas.

**Dificultad:** baja.

**Precio entre semana:** 700 €

**Precio fin de semana:** 850 €



### Recorrido botánico

Charla sobre botánica y flora de nuestro entorno. Identificación de algunas especies, particularidades, estado de conservación.

**Fecha:** verano.

**Duración:** 3-4 horas.

**Dificultad:** baja.

**Precio entre semana:** 700 €

**Precio fin de semana:** 850 €

## Avistamiento de aves marinas y cetáceos

Charla sobre las aves marinas y su estado de conservación. Avistamiento desde la costa, identificación y observación. Esta actividad también puede realizarse en barco (consultar).

**Fecha:** septiembre-noviembre.

**Duración:** 3-4 horas (en tierra).

**Dificultad:** baja.

**Precio entre semana:** 850 €

**Precio fin de semana:** 1.100 €

## Charlas en la sede de tu empresa

Sobre restauración forestal, bosques o sobre cualquier otro tema relacionado con la biodiversidad y el medio ambiente.

**Precio entre semana:** 300 €

**Precio fin de semana:** 500 €

## Recorrido forestal

Recorrido por diferentes ecosistemas forestales, interpretación del paisaje y la situación de los bosques en nuestro entorno. Charla sobre restauración forestal y sobre el proyecto de Undabaso. Reparto de guía de campo.

**Fecha:** todo el año.

**Duración:** 3-4 horas.

**Dificultad:** baja-media (según ubicación).

**Precio entre semana:** 700 €

**Precio fin de semana:** 850 €



## Actividades combinadas

Reparto en grupos, donde las actividades pueden ir rotando o asignarse por preferencia. Eliminación de especies exóticas + colocación de cajas nido o un recorrido que acaba con el acondicionamiento de una charca, etc.

**Fecha:** todo el año. La actividad de plantación solo se puede combinar en marzo y abril.

**Duración:** 4 horas.

**Dificultad:** baja- media (según ubicación).

**Precio entre semana:** 1.025 €

**Precio fin de semana:** 1.275 €

Precios sin I.V.A. para grupo de 25 personas. Por cada 25 personas más, deben sumarse 200 euros para las actividades entre semana o 280 para las de fin de semana.

### CARACTERÍSTICAS DE LA ACTIVIDAD

- Queda garantizado el seguimiento y continuidad de los trabajos realizados.
- Está incluida la gestión de acuerdos de voluntariado acordes a la legislación, RGPD y seguro de voluntariado.
- No está incluido ni el transporte, ni la comida.

### DIFICULTAD

Las actividades tienen lugar en zonas forestales en restauración y suele haber fuertes pendientes, barro, zarzas, ramas, restos de corta y otros obstáculos. El acceso es apto para personas sin especiales problemas de movilidad. Aunque este aspecto forma parte del acercamiento a la naturaleza que promovemos y es, precisamente, **la experiencia más gratificante** para la mayoría de participantes, debe tenerse en cuenta al valorar la participación, especialmente si se trata de niñas/os muy pequeños.

### CLIMATOLOGÍA

Tu empresa podrá valorar si desea suspender las actividades en caso de lluvia y acordar nuevas fechas alternativas, como mínimo, con 3 días de antelación, asumiendo los posibles costes de dicha cancelación, en caso de que los hubiera, y las posibles variaciones en contenido.

Las actividades especificadas son una PROPUESTA de actuación. Debido a la dependencia de todas ellas a factores naturales de gran imprevisibilidad, la actividad definitiva puede sufrir cambios.

Estas son algunas de las  
empresas que nos ayudan a  
recuperar nuestros bosques

ALBIE	
ALBEA	
ALUDIUM	LKS KREAN
ARARTEKO	LKS NEXT
ALTEKIO	LLOBU
ARC HEALTH	LUFE
ADECCO FUNDAZIOA	LUSH
BBK FUNDAZIOA	MAIER
BICICLETOS	MATER MUSEOA
BILBAO CONVENTION BUREAU	MERCAMUSA
BIZKAIA TALENT	MICOLET
BUREAU VERITAS	NER GROUP
CEBEK	NORCESPED
DANOBAT	NTT DATA
DECATHLON	ORBEA
DOMUSA	ORMAZABAL
EKOLUR	SAITEC
EUSKALTEL	SIEMENS GAMESA RENEWABLES
FIHI FORGING INDUSTRY	TECH FRIENDLY
FREYSSINET	TXALAPARTA
FUNDACIÓN ATHLETIC	VERBALLENAS
GENERALI	VIRTUAL WARE GROUP
IBERDROLA	WILEX TOURS
IKERBASQUE	ZUNIBAL
IMPREDECIBLE	
INGREEN	
KALAMAZOO	
KUTXA FUNDAZIOA	





**lurgaiia** FUNDACIÓN  
FUNDAZIOA



RED TRANSCANTÁBRICA  
DE CUSTODIA DEL TERRITORIO

[info@lurgaiia.org](mailto:info@lurgaiia.org) | 946 576 110